

# «Служба цеховой медицины эффективный инструмент профессионального долголетия работников железнодорожного транспорта»

Докладчик: Кузьмин Андрей Петрович

Кандидат медицинских наук, заведующий отделением медицинской профилактики, поликлиники на ст. Первая речка, Владивосток ОАО «РЖД»

## Железнодорожная медицина – сеть негосударственных лечебно-профилактических учреждений расположенных по всей территории Российской Федерации

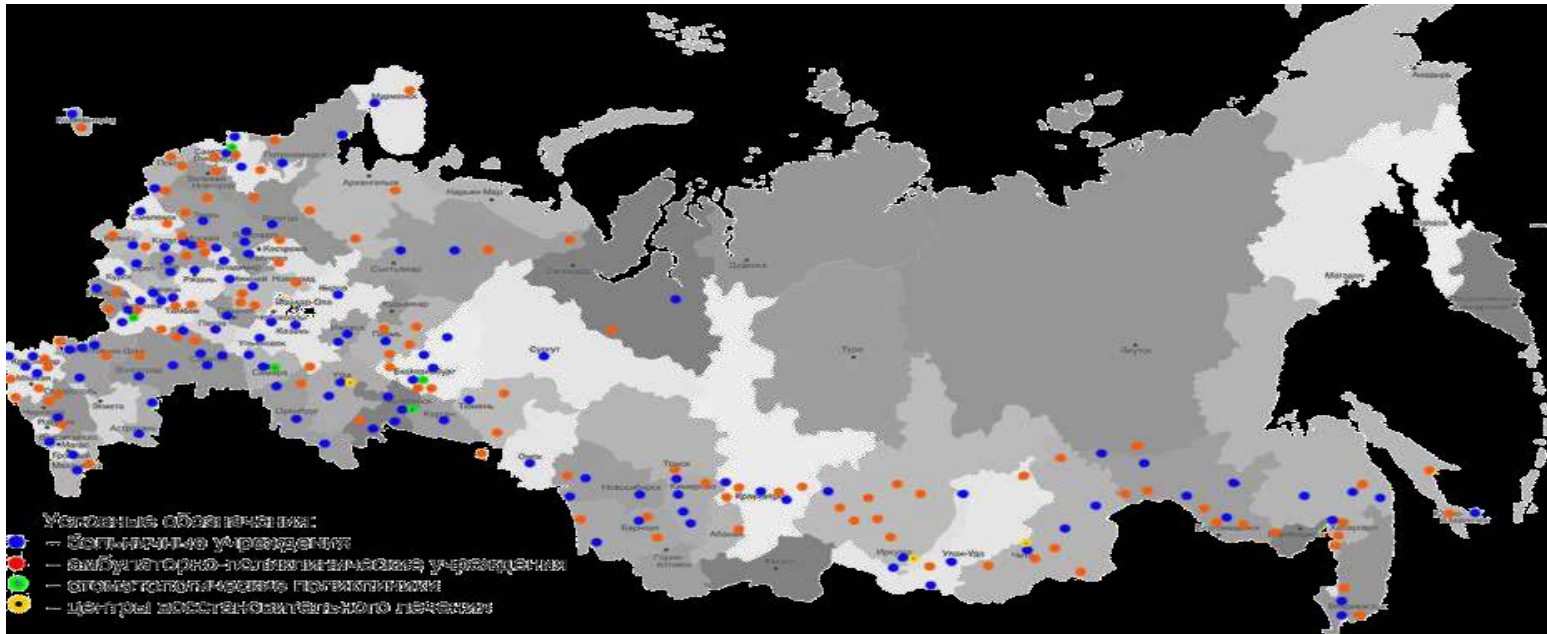

В **75** регионах России расположены **171** негосударственное учреждение здравоохранения ОАО «РЖД», из них **113** стационаров (около **20** тыс. коек), **161** врачебная комиссия, **1500** кабинетов предрейсовых медицинских осмотров, **237** психофизиологических подразделения



Отделенческая клиническая больница на ст. Владивосток  
(НУЗ «ОКБ на ст. Владивосток»), г. Владивосток, ул. Верхнепортовая, д.25  
8-423-224-82-27 / [www.zdclinic.ru](http://www.zdclinic.ru)



**Особенность транспортной медицины, в том числе железнодорожной - лечение не столько самих заболеваний работников отрасли, сколько деятельность, направленная на выявление дисфункций, профилактику, раннюю диагностику заболеваний, реабилитацию и восстановление, что является основой для сохранения профессионального долголетия работников Компании**



Отделенческая клиническая больница на ст. Владивосток  
(НУЗ «ОКБ на ст. Владивосток»), г. Владивосток, ул. Верхнепортовая, д.25  
8-423-224-82-27 / [www.zdclinic.ru](http://www.zdclinic.ru)

# Основные направления работы и функции цехового врача-терапевта

Возглавляет цеховой участок (1500–1700 работников) цеховой врач-терапевт, который, работая по системе “поликлиника – стационар”, достаточно времени отводит профилактической работе на предприятии.

В случае прикрепления небольшого предприятия (или нескольких предприятий) к территориальной поликлинике в ее штате предусматривается соответствующее число цеховых врачей.

# Основные направления работы и функции цехового врача-терапевта

Цеховой терапевт вместе с работниками здравпункта, инженером по технике безопасности, санитарным врачом и руководством предприятия(цеха) ведут постоянное наблюдение за участком (рабочими местами) с целью устранения неблагоприятно влияющих на здоровье производственных факторов.

Профилактика профессиональных заболеваний, отравлений, повторных травм — одна из главных задач цехового терапевта.

# Основные направления работы и функции цехового врача-терапевта

## Сфера деятельности цехового терапевта также включает:

- профилактическая работа (проведение предварительных и периодических медицинских осмотров, диспансерного наблюдения, санитарно-гигиенических и противоэпидемических мероприятий);
- лечебно-диагностическую работу (экспертиза трудоспособности и выдача листков нетрудоспособности, направлений на консультацию к специалистам, на госпитализацию, в диагностические центры, в санаторно-оздоровительные учреждения и др.);
- организационно-методическая работа (ведение учетно-отчетной документации, анализ ЗВУТ и травматизма, учет профессиональной патологии и др.);
- организационно-массовая работа (санитарно-гигиеническое обучение, пропаганда здорового образа жизни).

## Ведомственные ЛПУ зоны г. Владивосток

До 1990- х годов

1. МСЧ «Работников рыбной промышленности».
2. МСЧ «Работников морского флота»
3. МСЧ «Работников строительства».
4. МСЧ «Дальзавода».
5. МСЧ «МПС»
6. МСЧ «Силовых структур».

В современной истории:

1. ФМБА МЗ РФ.
2. НУЗ ОАО «РЖД».
3. МСЧ «Силовых структур».



Отделенческая клиническая больница на ст. Владивосток  
(НУЗ «ОКБ на ст. Владивосток»), г. Владивосток, ул. Верхнепортовая, д.25  
8-423-224-82-27 / [www.zdclinic.ru](http://www.zdclinic.ru)

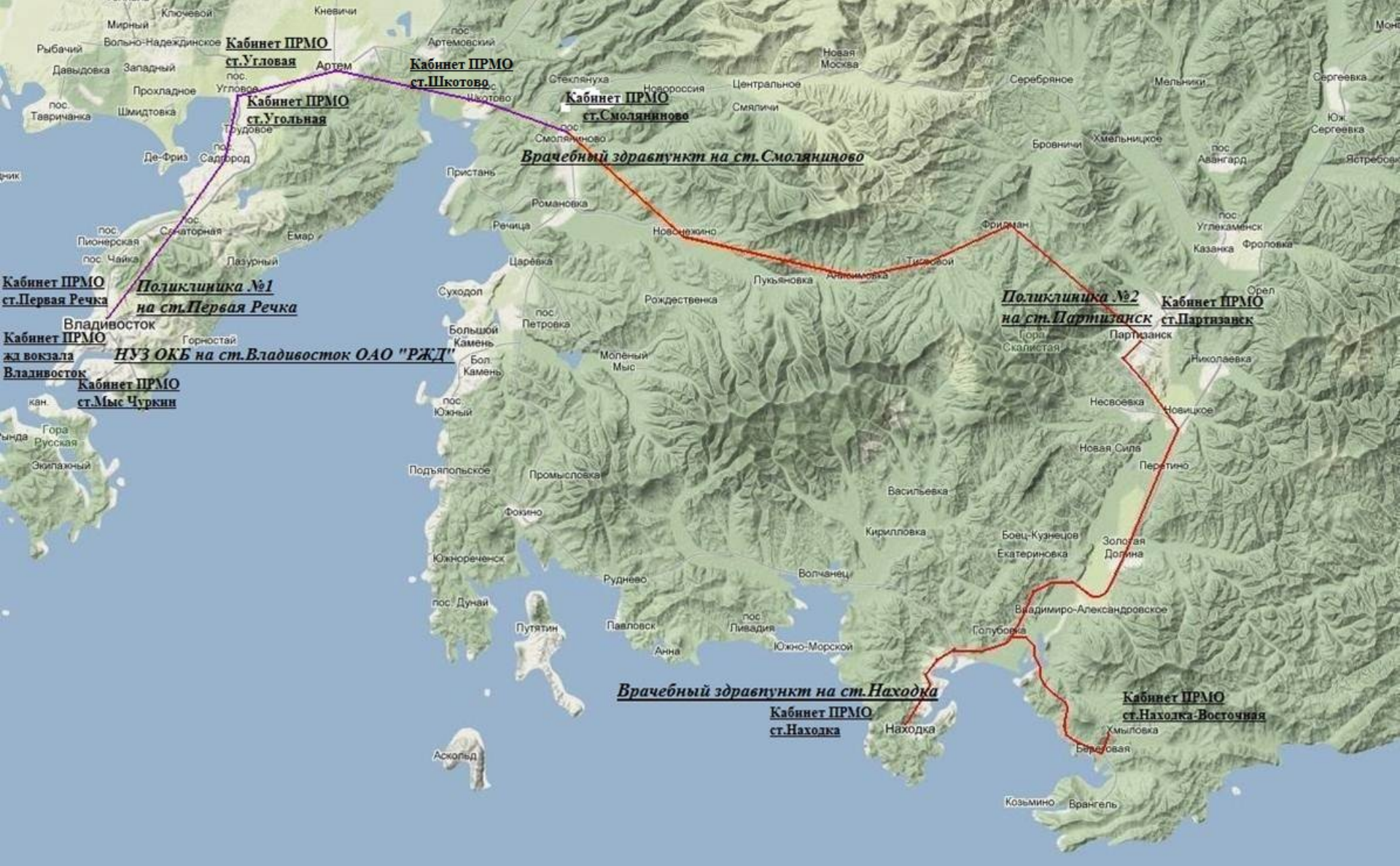

**Протяженность участка обслуживания составляет 290 км**

# Структура поликлинического подразделения НУЗ отделенческая клиническая больница на ст. Владивосток ОАО «РЖД»

## ПОЛИКЛИНИКА № 1

### Мощность:

Плановая – 600 Фактическая - 710

### Врачебно- экспертная комиссия:

Сертифицированные специалисты – 100%

Имеют категорию - 73%

## ПОЛИКЛИНИКА № 2

### Мощность:

Плановая – 100 Фактическая - 151

### Врачебно- экспертная комиссия:

Сертифицированные специалисты – 100%

Имеют категорию - 80%

### Психофизиологическое подразделение НУЗ

- Лаборатория ПФО на ст. Смоляниново
- 2 кабинета психолога на ст. I Речка и ст. Партизанск

### Кабинеты предрейсовых медицинских осмотров:

#### Круглосуточный режим работы:

ст. Владивосток  
ст. Первая Речка  
ст. Угольная  
ст. Смоляниново

#### Дневной режим работы:

Врачебный здравпункт на ст. Смоляниново

### Кабинеты предрейсовых медицинских осмотров:

#### Круглосуточный режим работы:

ст. Партизанск  
ст. Находка  
ст. Находка Восточная  
Врачебный здравпункт на ст. Находка

Автоматизированная система предрейсовых медицинских осмотров – в 8 кабинетах ПРМО

# Комплекс АСПО

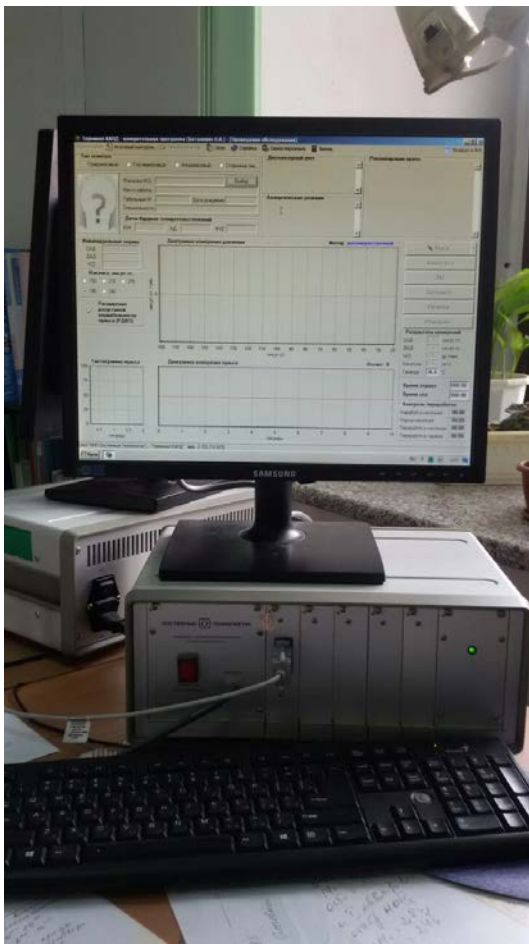
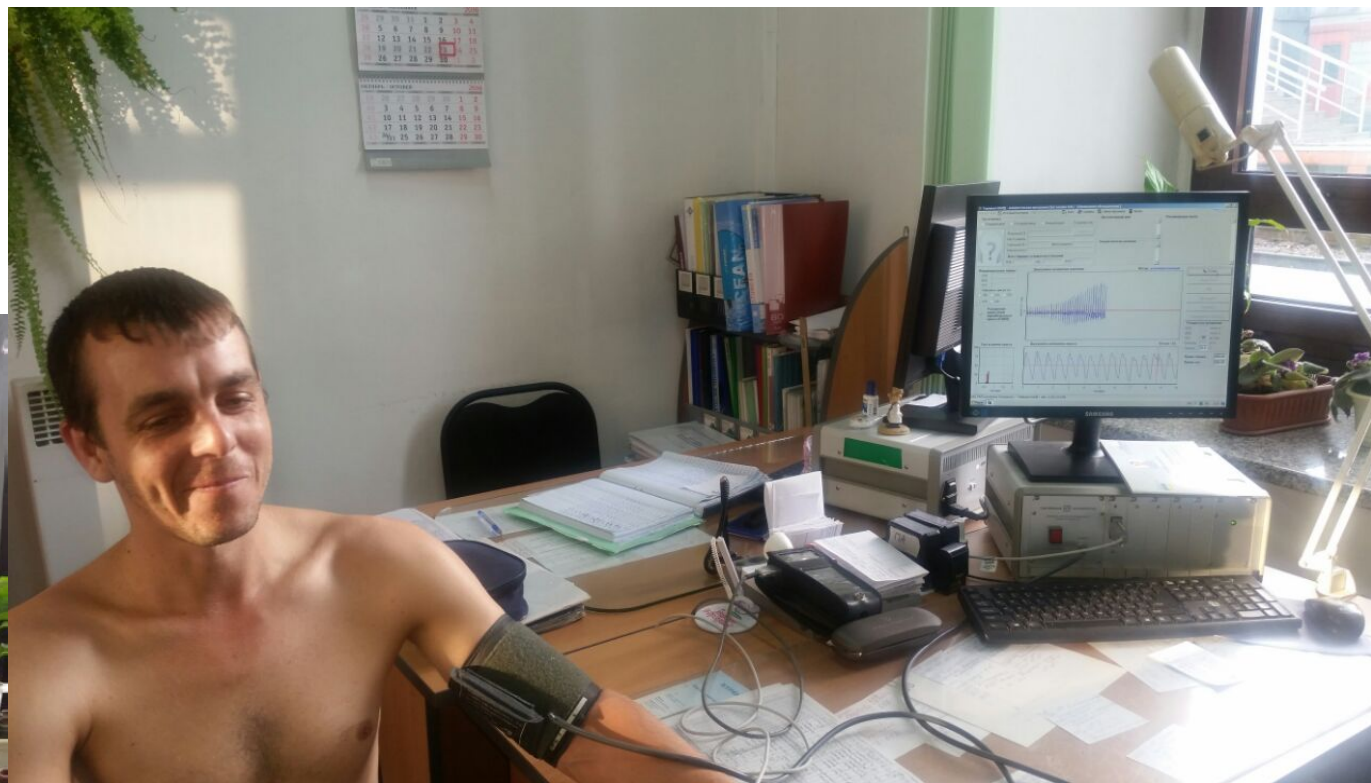

**Проведение предрейсового медицинского осмотра**

# АСПО

Отделенческая клиническая больница на ст. Владивосток  
(НУЗ «ОКБ на ст. Владивосток»), г. Владивосток, ул. Восточная  
8-423-224-82-27 / [www.zdclinic.ru](http://www.zdclinic.ru)

**Базовый измерительно-аналитический терминал  
«здравпункт депо»**

**Измерительно – аналитические терминалы  
цеховых терапевтов и специалистов  
психофизиологических подразделений НУЗ**

**Административно –аналитические терминалы  
руководства ЛПУ, Дальневосточной и  
Центральной дирекции здравоохранения,  
объединенные в единую сеть с центральным  
сервером АСПО дороги**

**Терминалы и программные средства,  
обеспечивающие информационное  
взаимодействие /АСУ-Т и АС ЭТД/ разработчика  
АСПО для оперативного контроля работы и  
сопровождения системы АСПО**

## **Основные задачи АСПО**

Отделенческая клиническая больница на ст. Владивосток  
(НУЗ «ОКБ на ст. Владивосток»), г. Владивосток, ул. Верхнепортовая, д.25  
8-423-224-82-27 / [www.zdclinic.ru](http://www.zdclinic.ru)

**Улучшение качества предрейсовых  
медицинских осмотров**

**Осуществление мониторинга состояния здоровья и функционального состояния работников с целью выявления лиц с признаками повышенного риска, ухудшения состояния здоровья, а также лиц с изменениями в состоянии здоровья, которые могут привести к снижению профессионально значимых функций при выполнении служебных обязанностей**

**Проведение оперативного контроля результатов предрейсовых осмотров**

**Формирование базы данных АСПО о состоянии здоровья**

## Работники локомотивных бригад(РЛБ) по возрасту

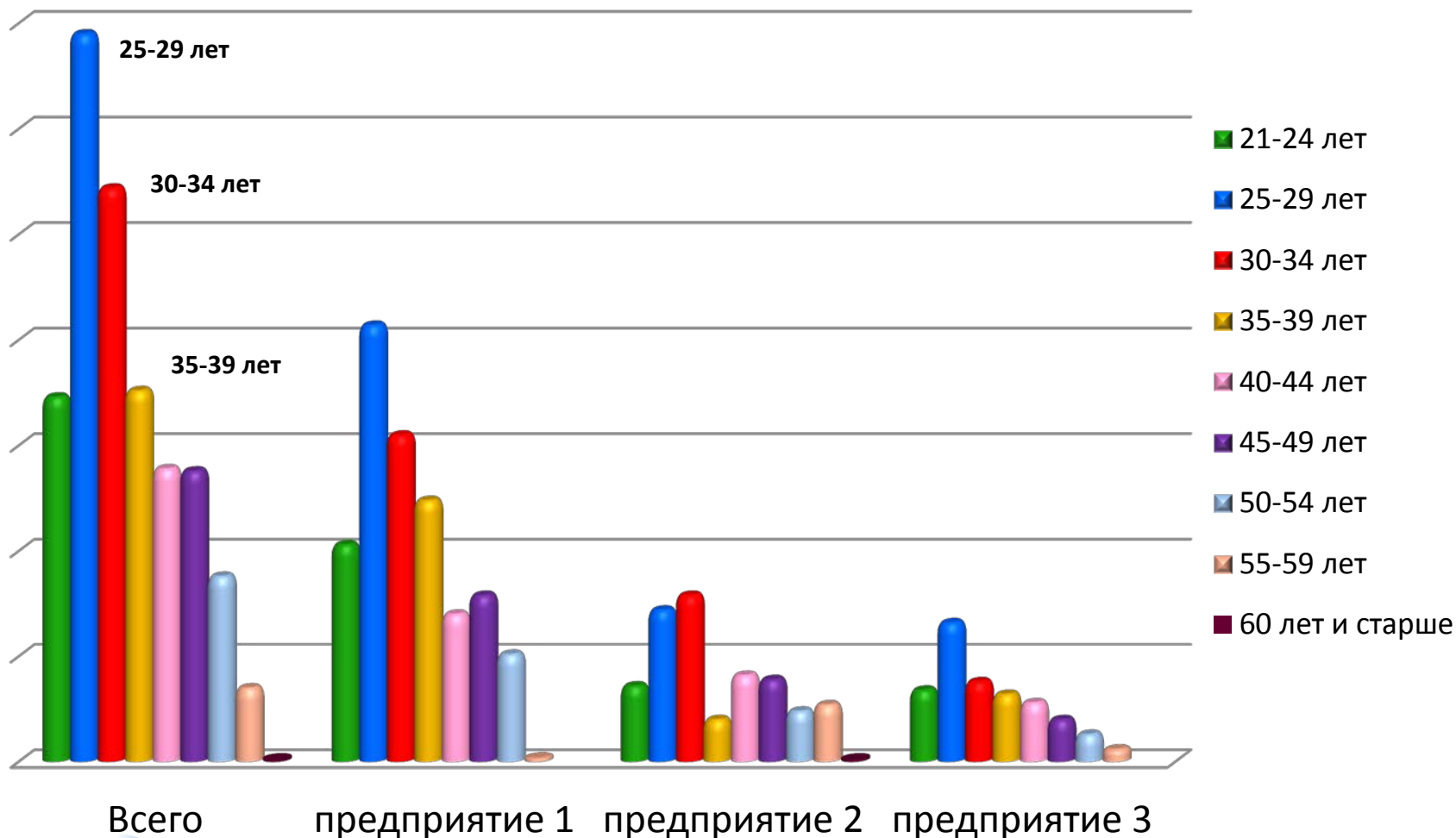

## Структура диспансерного наблюдения РЛБ по возрастам

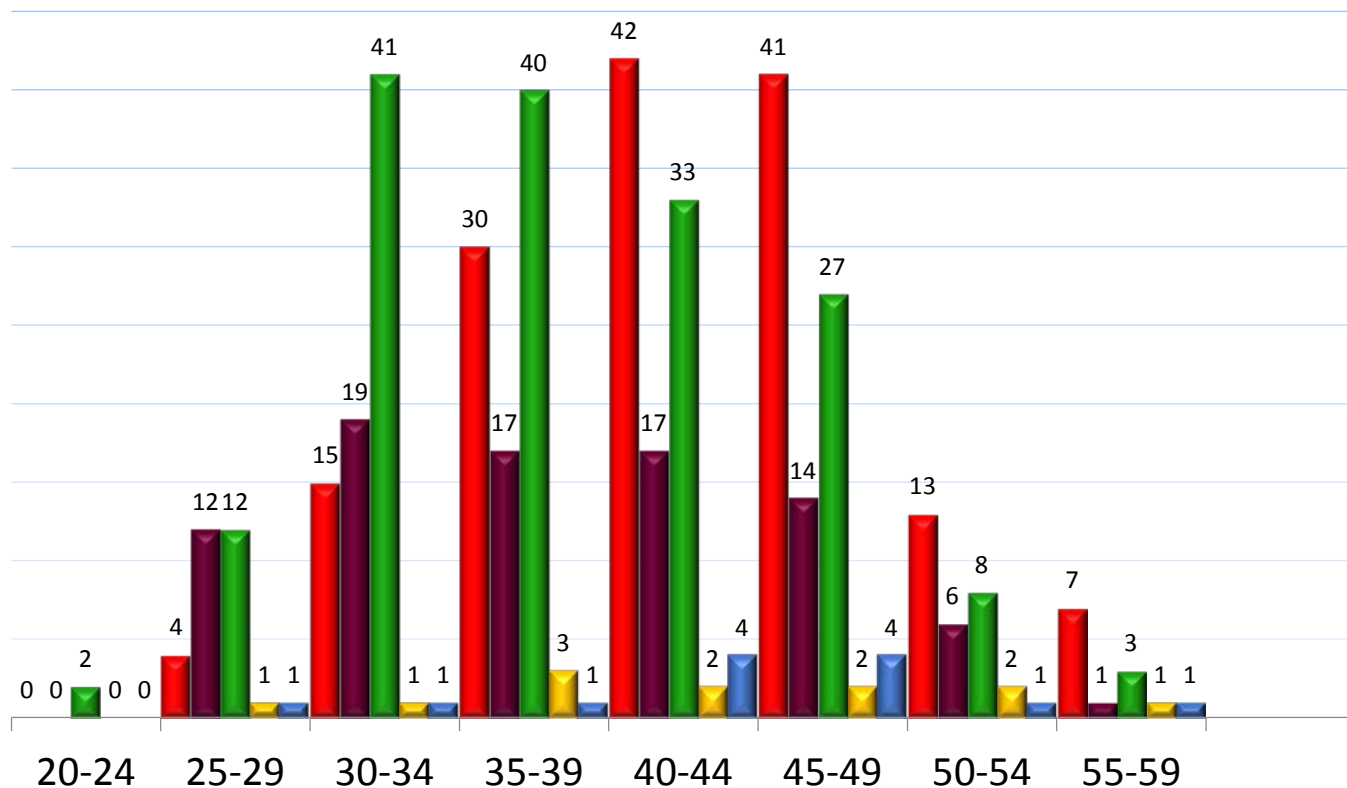

- Гипертоническая болезнь - 36,7%
- Нарушение ритма сердца - 18,1%
- Хронический гастрит, язвенная болезнь - 39,2%
- Болезни мочеполовой системы - 3,0%
- Болезни органов дыхания - 3,0%

На 1 месте заболевания системы кровообращения.

На 2 месте заболевания ЖКТ

## Уровни профнепригодности 1 квартал 2015-2017 гг.

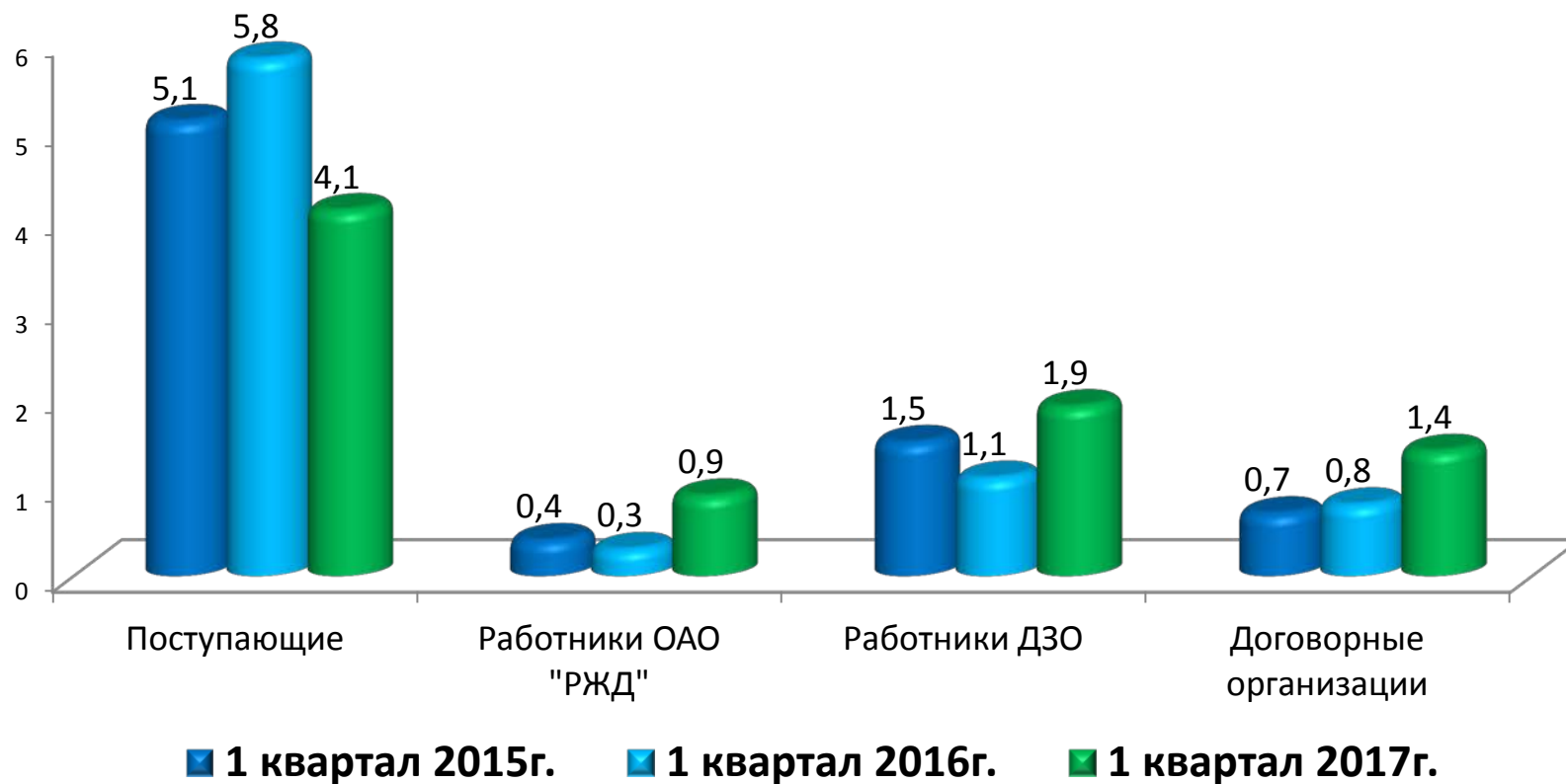

# Сравнительный анализ заболеваемости с временной утратой трудоспособности работников локомотивных бригад (1 предприятие) (1 квартал 2015г. – 1 квартал 2017г.)

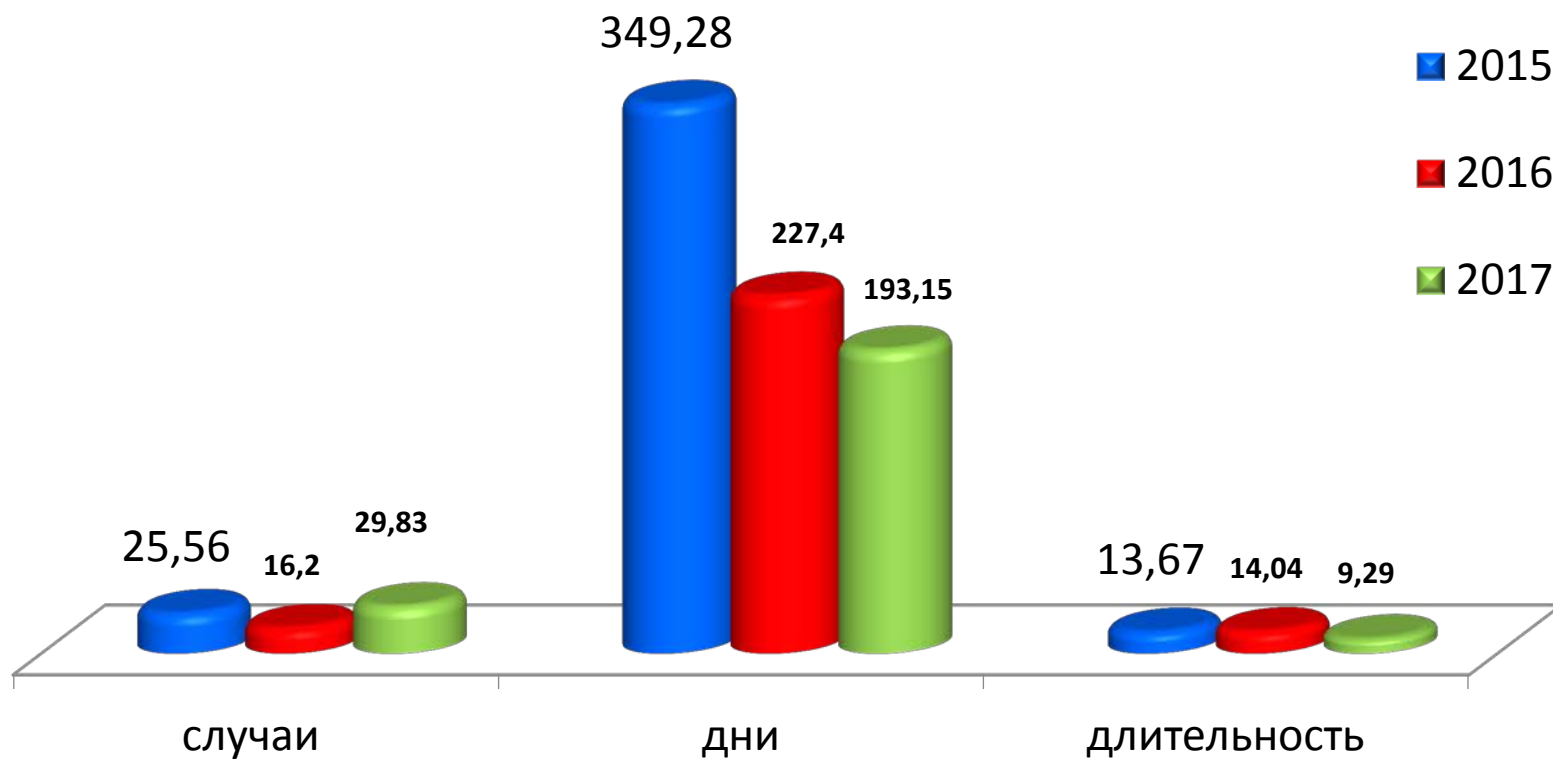

***Благодарю за внимание!***